СХЕМА ПРОИЗВОДСТВА ЗЕМЛЯНЫХ РАБОТ (I ЭТАП) М 1:200

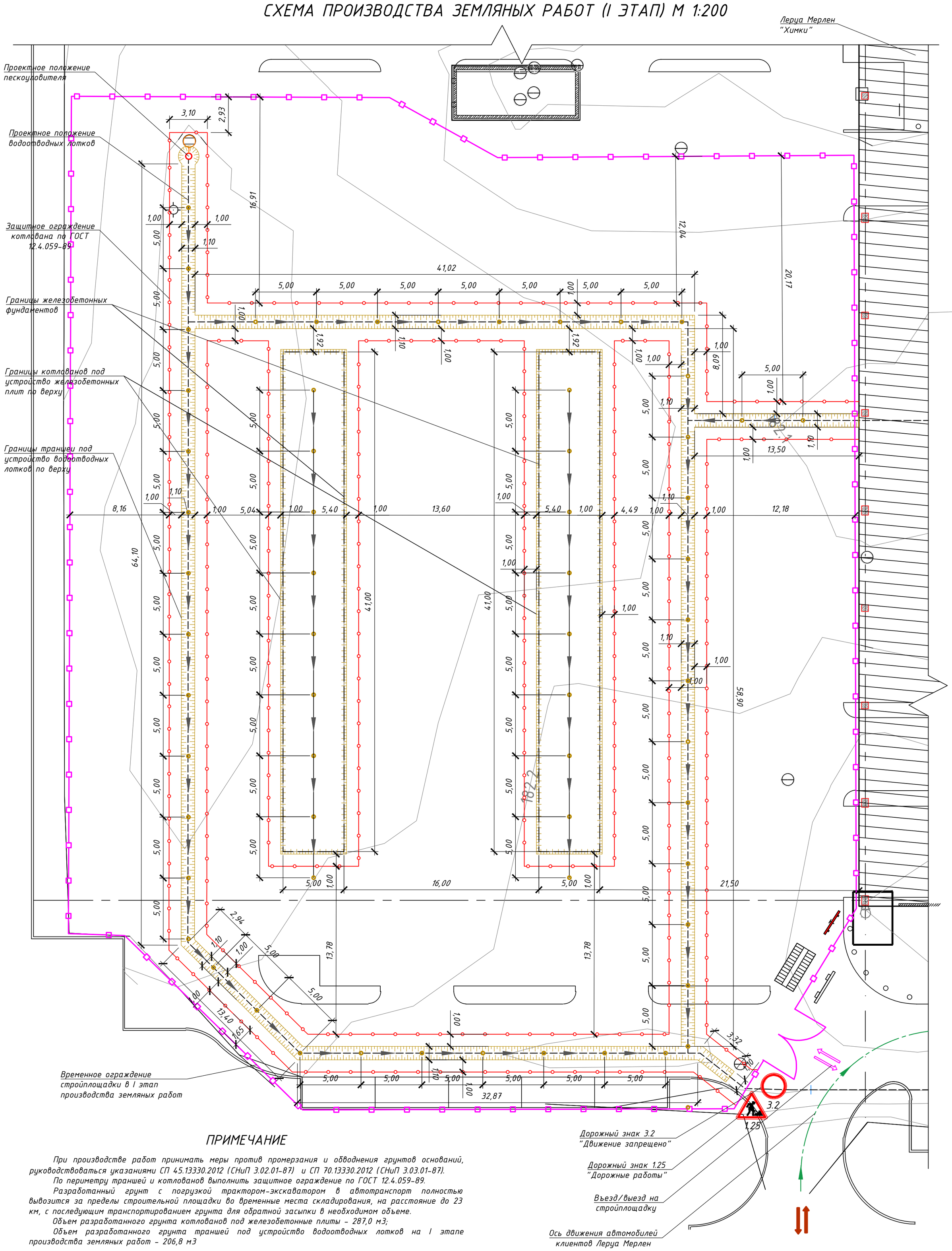

ПРИМЕЧАНИЕ

При производстве работ принимать меры против промерзания и обводнения грунтов оснований, руководствоваться указаниями СП 45.13330.2012 (СНиП 3.02.01-87) и СП 70.13330.2012 (СНиП 3.03.01-87).

По периметру траншей и котлованов выполнить защитное ограждение по ГОСТ 12.4.059-89.

Разработанный грунт с погрузкой трактором-экскаватором в автотранспорт полностью вывозится за пределы строительной площадки во временные места складирования, на расстояние до 23 км, с последующим транспортированием грунта для обратной засыпки в необходимом объеме.

Объем разработанного грунта котлованов под железобетонные плиты - 287,0 м3;

Объем разработанного грунта траншей под устройство водоотводных лотков на I этапе производства земляных работ - 206,8 м3

УСЛОВНЫЕ ОБОЗНАЧЕНИЯ

	Существующее здание "Леруа Мерлен "Химки"		Стоянка экскаватора
	Граница проектируемых железобетонных фундаментов		Путь движения экскаватора
	Проектируемые водоотводные лотки		Граница траншей по верху
	Временное ограждение стройплощадки		Щит с реквизитами и транспортной схемой
	Стенд с противопожарным инвентарем	1.25	Дорожный знак 1.25 "Дорожные работы"
	Ограждение мест производства работ	3.2	Дорожный знак 3.2 "Движение запрещено"
	Щит с реквизитами и транспортной схемой		Пункт мойки колес автотранспорта

Изм.	Кол.уч.	Лист	№док.	Подпись	Дата	18-04/19-ППР			
						Парковка торгового центра "Леруа Мерлен" (Химки), расположенного по адресу: Московская область, г. Химки, ул. 9 Мая вл. 20 с. 1			
Разработ.		Шевченко				Земляные работы	Стадия	Лист	Листов
							Р	3	
Директор		Петренко				Схема производства земляных работ (I этап) М 1:200	Инженерное бюро ООО "ФиП. Проект"		

Взам.инв. N

Подп. и дата

Инв.N подл.

Формат А2